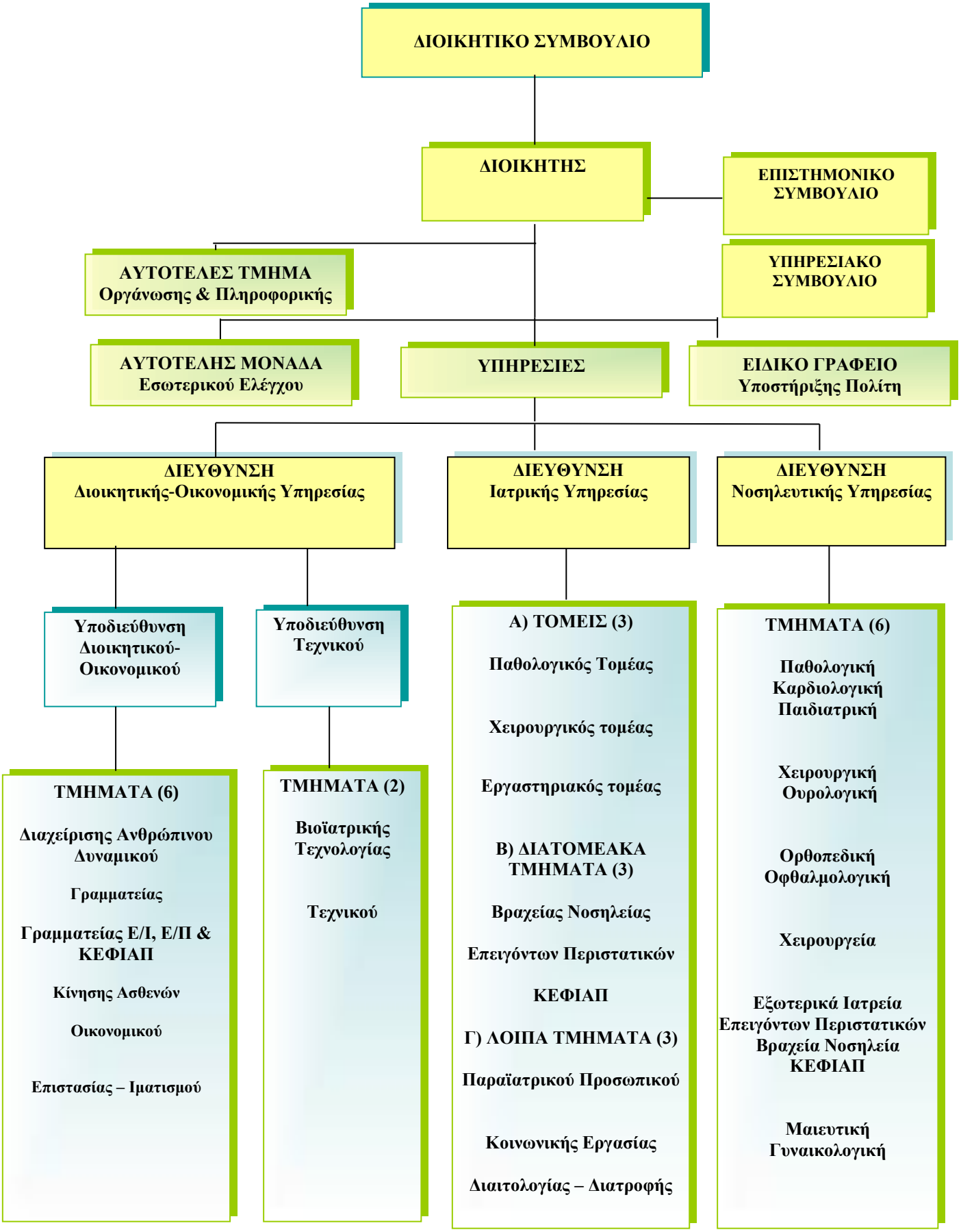ΟΡΓΑΝΟΓΡΑΜΜΑ ΓΕΝΙΚΟΥ ΝΟΣΟΚΟΜΕΙΟΥ ΦΛΩΡΙΝΑΣ